Commune de

LOUVIL

PLAN LOCAL D'URBANISME

Plan de zonage n°1/1

1:2 000

Vu pour être annexé à la délibération du 04/06/2018
approuvant les dispositions du Plan Local d'Urbanisme.

Fait à Louvil,
Le Maire,

ARRETE LE : 19/09/2017
APPROUVE LE : 04/06/2018

auddicé urbanisme
auddice.com

Hauts-de-France (siège social)
ZAC du Chevalement
Rue Delphine Seyrig
59286 Roost-Warendin
Tél. 03 27 97 36 20

Ile-de-France
Hippodrome d'Enghien, du Soissonnais
2 Avenue Jacques Chirac
60600 Clermont
Tél. 03 44 53 96 99

Saône-Normande (siège social)
186 Boulevard François 1er
70000 Vesoul
Tél. 03 38 82 22 06

Saône-Normande (Centre)
Parc d'Activités Le Long Buisson
Bâtiment Le Nymphéa - Bât. 3
27600 Le Mesnil Esnival
Tél. 02 32 52 90 12

Grand-Est
Espace Sainte-Croix
Rue Sainte-Croix
51000 Châlons-en-Champagne
Tél. 03 26 64 05 61

ARRETE LE : 19/09/2017
APPROUVE LE : 04/06/2018

Légende

- Patrimoine protégé
- Patrimoine protégé
- Chemin protégé
- Emplacement réservé
- Espace boisé classé

- Ui : Zone urbaine mixte
- Uii : Secteur urbain soumis à un risque d'inondation
- Ub : Secteur urbain périphérique
- Ubi : Secteur urbain périphérique soumis à un risque d'inondation
- AU : Zone à urbaniser
- A : Zone agricole
- Ac : Secteur du cimetière
- Ai : Secteur agricole soumis à un risque d'inondation
- Ap : Secteur agricole de protection des paysages
- N : Zone naturelle
- Nl : Secteur naturel de loisirs

N°	Surface	Objet	Bénéficiaire
ER n°1	286 m²	Extension de la Mairie	Commune
ER n°2	1080 m²	Aménagement d'une aire de stationnement	Commune
ER n°3	1230 m²	Aménagement d'une aire de stationnement et d'un espace public	Commune
ER n°4	286 m²	Création de commerces et services	Commune

A titre d'information une partie de la commune est concernée par un aléa retrait/gonflement d'argiles fort. Il est conseillé de procéder à des sondages sur les terrains et de d'adapter les techniques de construction.

A titre d'information la totalité du territoire est concernée par le risque sismique faible de niveau 2. Il est conseillé d'adapter les techniques de construction.

A titre d'information la totalité du territoire est concernée par le risque engins de guerre. Il est conseillé d'adapter les techniques de construction.
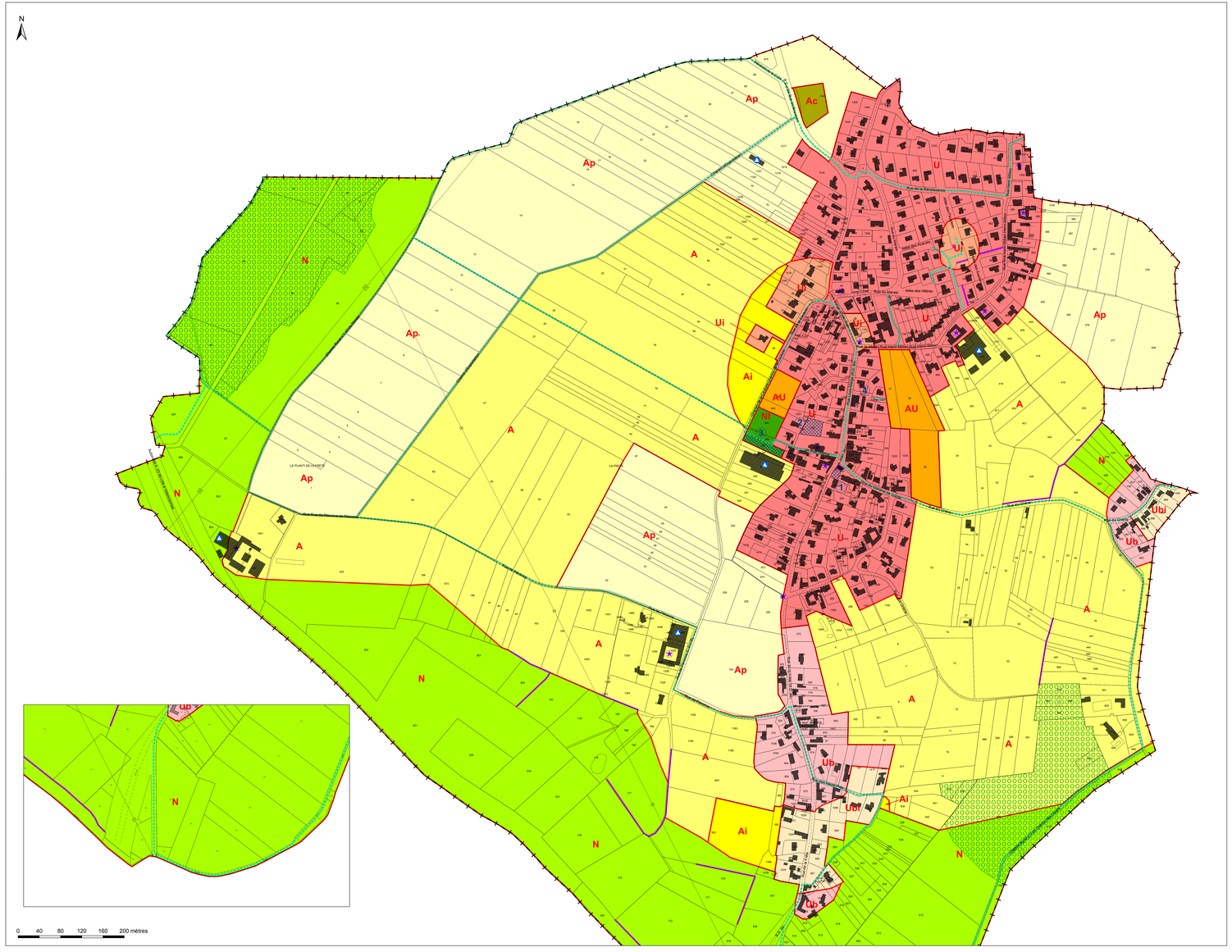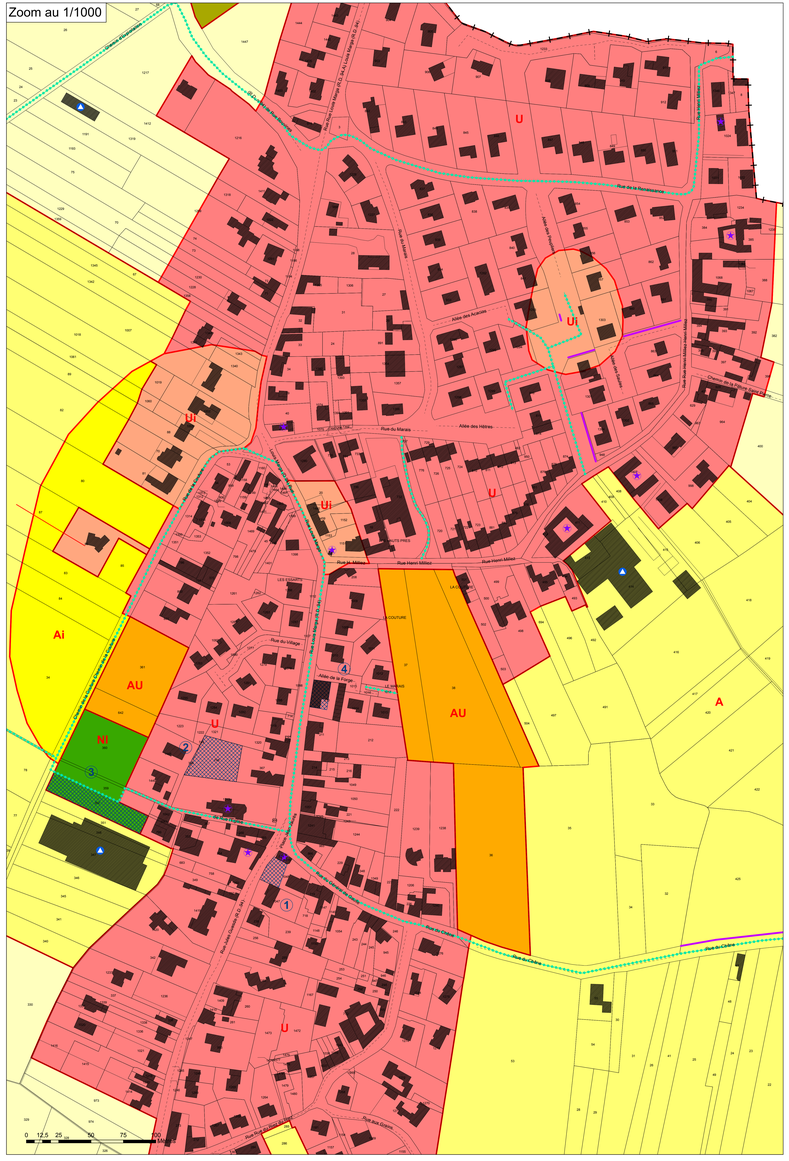
Siège d'exploitation agricole. Consulter la carte des bâtiments annexée au présent PLU.